



**REGISTRO FOTOGRÁFICO
PROGRAMA DE MANTENIMIENTO DE EDIFICIOS ESCOLARES PÚBLICOS**

PRA-FOR-123
Versión 1

SITUACIÓN DEFICIENCIAS DETERMINADAS

PREVIO

DURANTE

POSTERIOR

DEPARTAMENTO:	BAJA VERAPAZ	MUNICIPIO:	PURULHÁ
NOMBRE DEL ESTABLECIMIENTO:	EORM	DIRECCIÓN DEL ESTABLECIMIENTO:	CASERÍO PANZAL JALAUTE
CÓDIGO DEL ESTABLECIMIENTO:	15-08-0080-43	FECHA:	22 DE NOVIEMBRE DE 2024



Foto 1: panorama del muro



Foto 2: panorama de muro



Foto 3: panorama del muro



Foto 4: panorama del muro

Observación: Si es necesario se pueden agregar hojas adicionales y actualizar el número de hojas.

Mario Caal
Firma y sello del Presidente de la OPF



[Signature]
Firma y Sello Director Centro Educativo Público



SITUACIÓN DEFICIENCIAS DETERMINADAS

PREVIO

DURANTE

POSTERIOR

DEPARTAMENTO:	BAJA VERAPAZ	MUNICIPIO:	PURULHÁ
NOMBRE DEL ESTABLECIMIENTO:	EORM	DIRECCIÓN DEL ESTABLECIMIENTO:	CASERÍO PANZAL JALAUTE
CÓDIGO DEL ESTABLECIMIENTO:	15-08-0080-43	FECHA:	22 DE NOVIEMBRE DE 2024



Foto 1: panorama del edificio escolar pintura interior y exterior



Foto 2: panorama del edificio escolar pintura interior y exterior

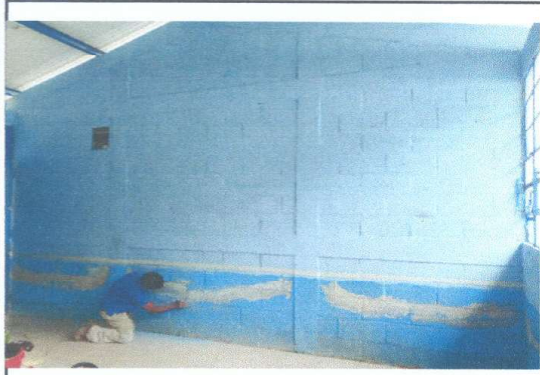

Foto 3: panorama del edificio escolar pintura interior y exterior



Foto 4: panorama del edificio escolar pintura interior y exterior

Observación: Si es necesario se pueden agregar hojas adicionales y actualizar el número de hojas.

<p><i>Maria coal</i> Firma y sello del Presidente de la OPF</p>	<p><i>Euro B D</i> Firma y Sello Director Centro Educativo Público</p>
---	--

SITUACIÓN DEFICIENCIAS DETERMINADAS

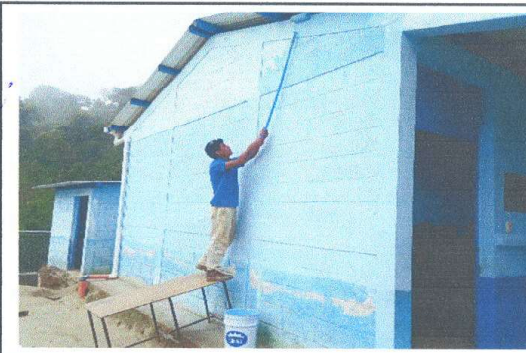
PREVIO

DURANTE

POSTERIOR

DEPARTAMENTO:	BAJA VERAPAZ	MUNICIPIO:	PURULHÁ
NOMBRE DEL ESTABLECIMIENTO:	EORM	DIRECCIÓN DEL ESTABLECIMIENTO:	CASERÍO PANZAL JALAUTE
CÓDIGO DEL ESTABLECIMIENTO:	15-08-0080-43	FECHA:	22 DE NOVIEMBRE DE 2024



Foto 1: panorama de reparación de puertas



Foto 2: panorama de reparación de puertas



Foto 3: panorama de reparación de puertas



Foto 4: panorama de reparación de puertas

Observación: Si es necesario se pueden agregar hojas adicionales y actualizar el número de hojas.

Mario coal

Firma y sello del Presidente de la OPF

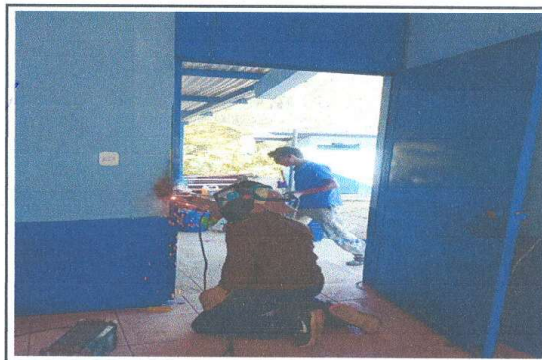

E. A. B.

Firma y Sello Director Centro Educativo Público



SITUACIÓN DEFICIENCIAS DETERMINADAS PREVIO DURANTE POSTERIOR

DEPARTAMENTO:	BAJA VERAPAZ	MUNICIPIO:	PURULHÁ
NOMBRE DEL ESTABLECIMIENTO:	EORM	DIRECCIÓN DEL ESTABLECIMIENTO:	CASERÍO PANZAL JALAUTE
CÓDIGO DEL ESTABLECIMIENTO:	15-08-0080-43	FECHA:	22 DE NOVIEMBRE DE 2024



Foto 1: panorama de mejoramiento de agua potable



Foto 2: panorama de mejoramiento de agua potable



Foto 3: panorama de mejoramiento de agua potable



Foto 4: panorama de mejoramiento de agua potable

Observación: Si es necesario se pueden agregar hojas adicionales y actualizar el número de hojas.

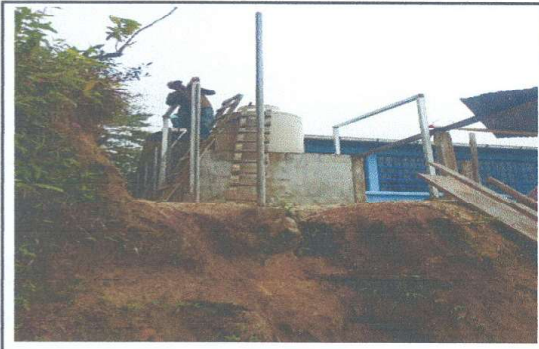
<p><i>Mario Caal</i> Firma y sello del Presidente de la OPF</p> 	<p><i>[Signature]</i> Firma y Sello Director Centro Educativo Público</p> 
---	---

SITUACIÓN DEFICIENCIAS DETERMINADAS

PREVIO

DURANTE

POSTERIOR

DEPARTAMENTO:	BAJA VERAPAZ	MUNICIPIO:	PURULHÁ
NOMBRE DEL ESTABLECIMIENTO:	EORM	DIRECCIÓN DEL ESTABLECIMIENTO:	CASERÍO PANZAL JALAJUTE
CÓDIGO DEL ESTABLECIMIENTO:	15-08-0080-43	FECHA:	22 DE NOVIEMBRE DE 2024



Foto1: panorama de reparación o sustitución de área de cocina



Foto 2: panorama de reparación o sustitución de área de cocina





Foto 3: panorama de reparación o sustitución de área de cocina

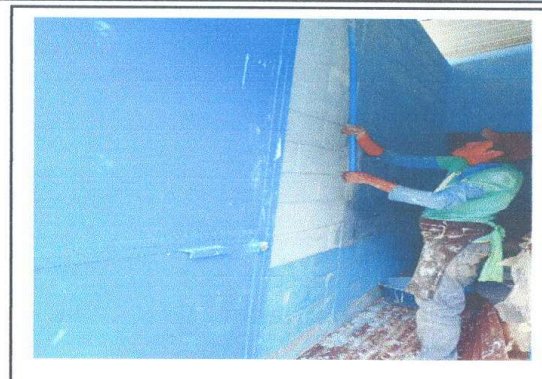

Foto 4: panorama de reparación o sustitución de área de cocina

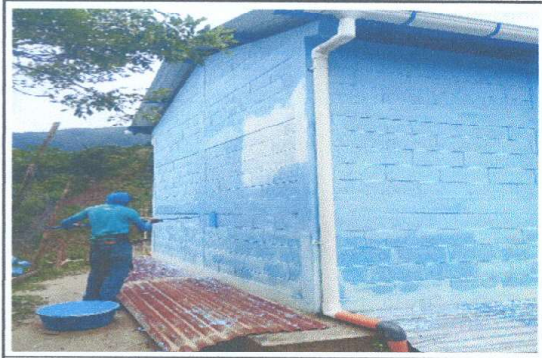
Observación: Si es necesario se pueden agregar hojas adicionales y actualizar el número de hojas.

<p>Mario Caal</p> <p>Firma y sello del Presidente de la OPF</p> 	<p><i>E. B. D.</i></p> <p>Firma y Sello Director Centro Educativo Público</p> 
---	---